

SANITÁRIO PCD - PAV SUPERIOR -EDUCAÇÃO
ESCALA: 1/25

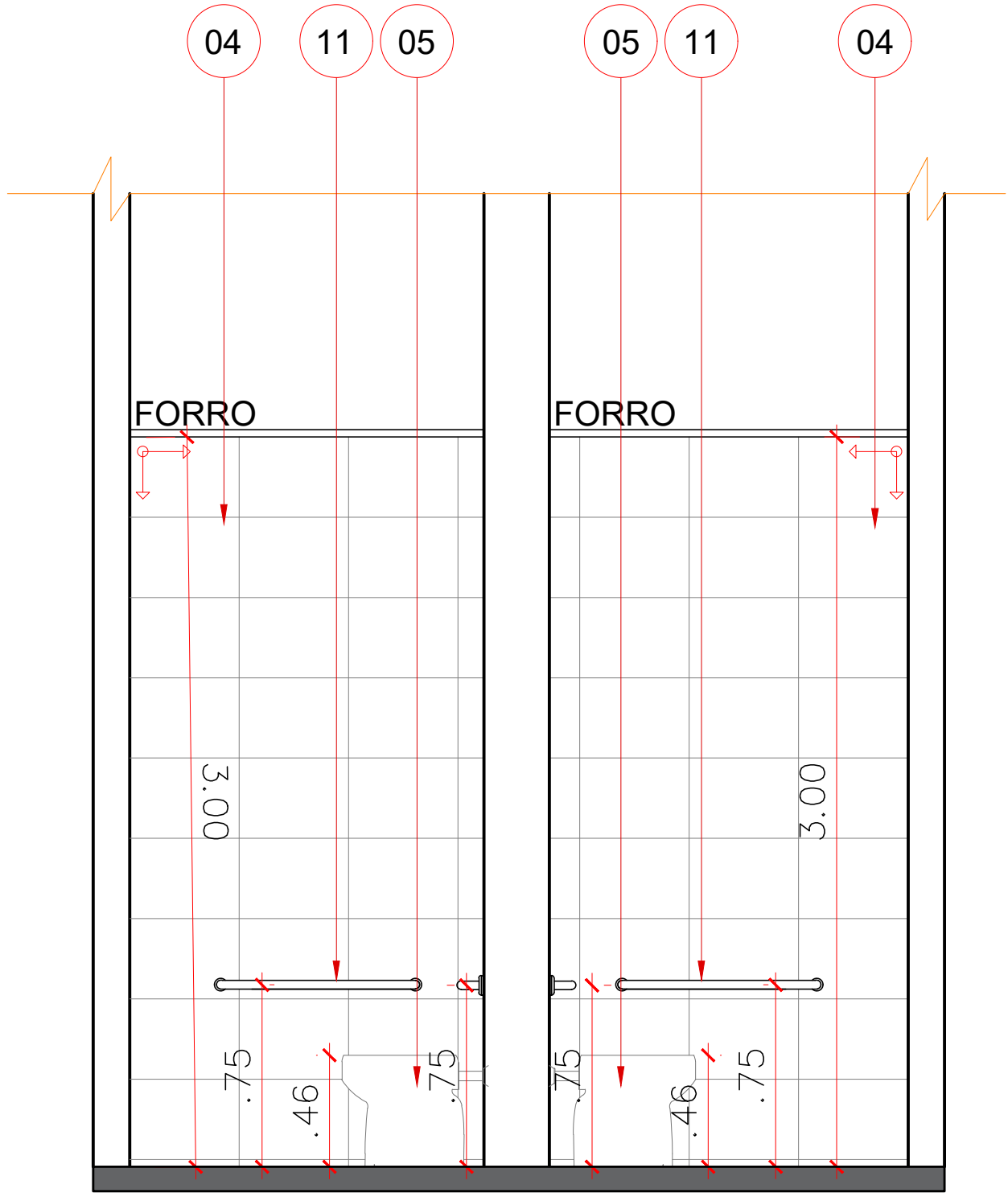

VISTA 07
ESCALA: 1/25

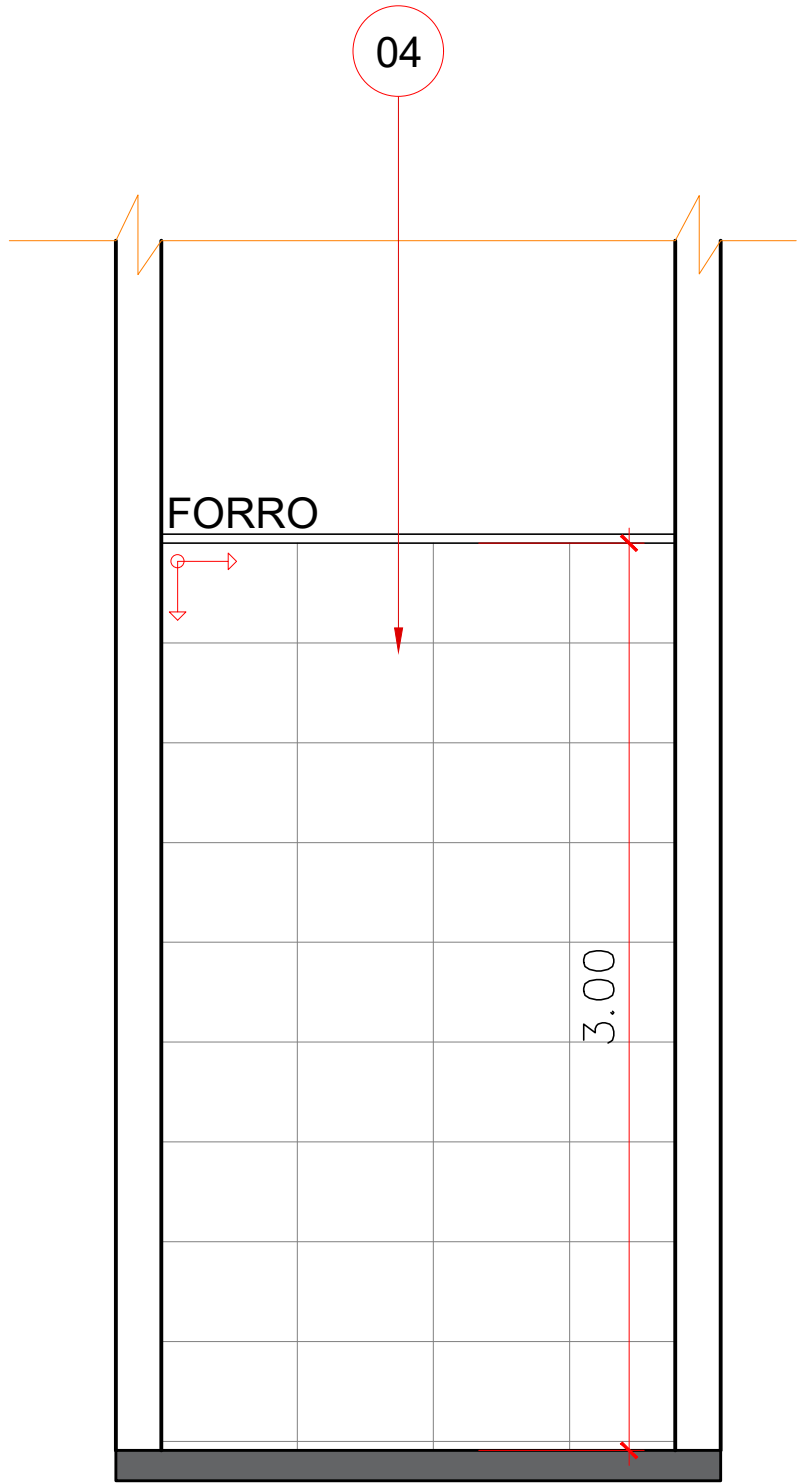

VISTA 08
ESCALA: 1/25

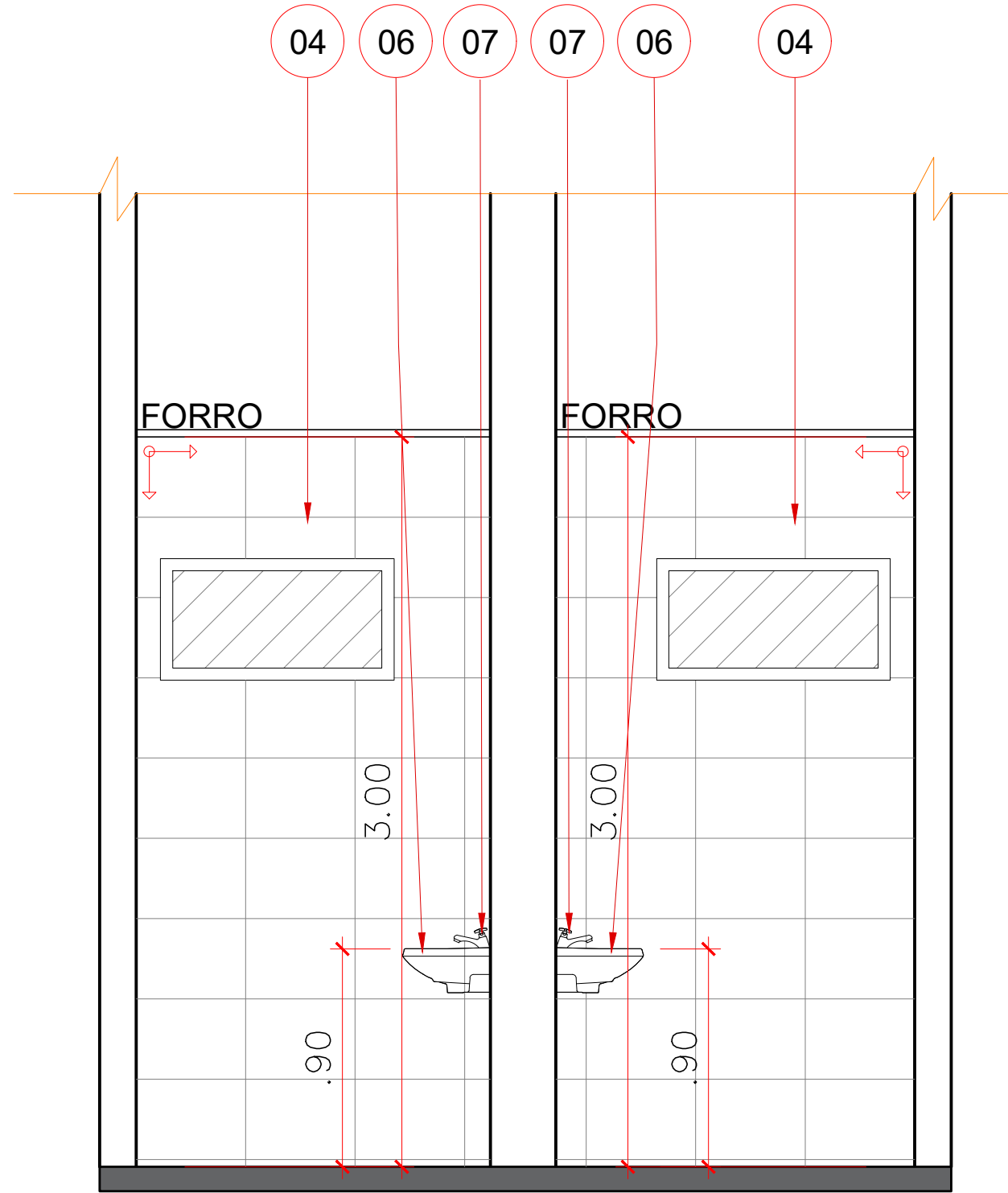

VISTA 09
ESCALA: 1/25

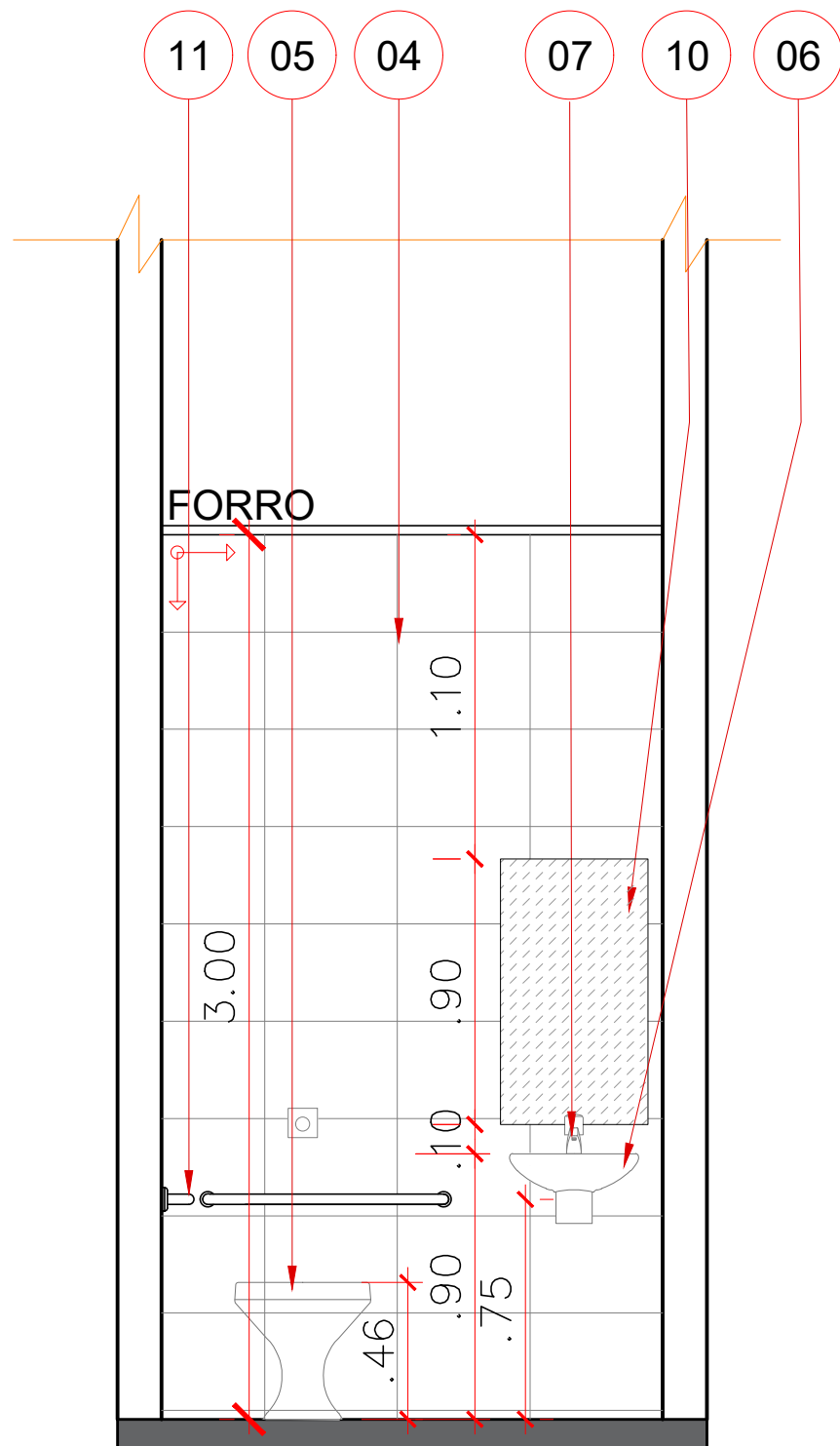

VISTA 10
ESCALA: 1/25

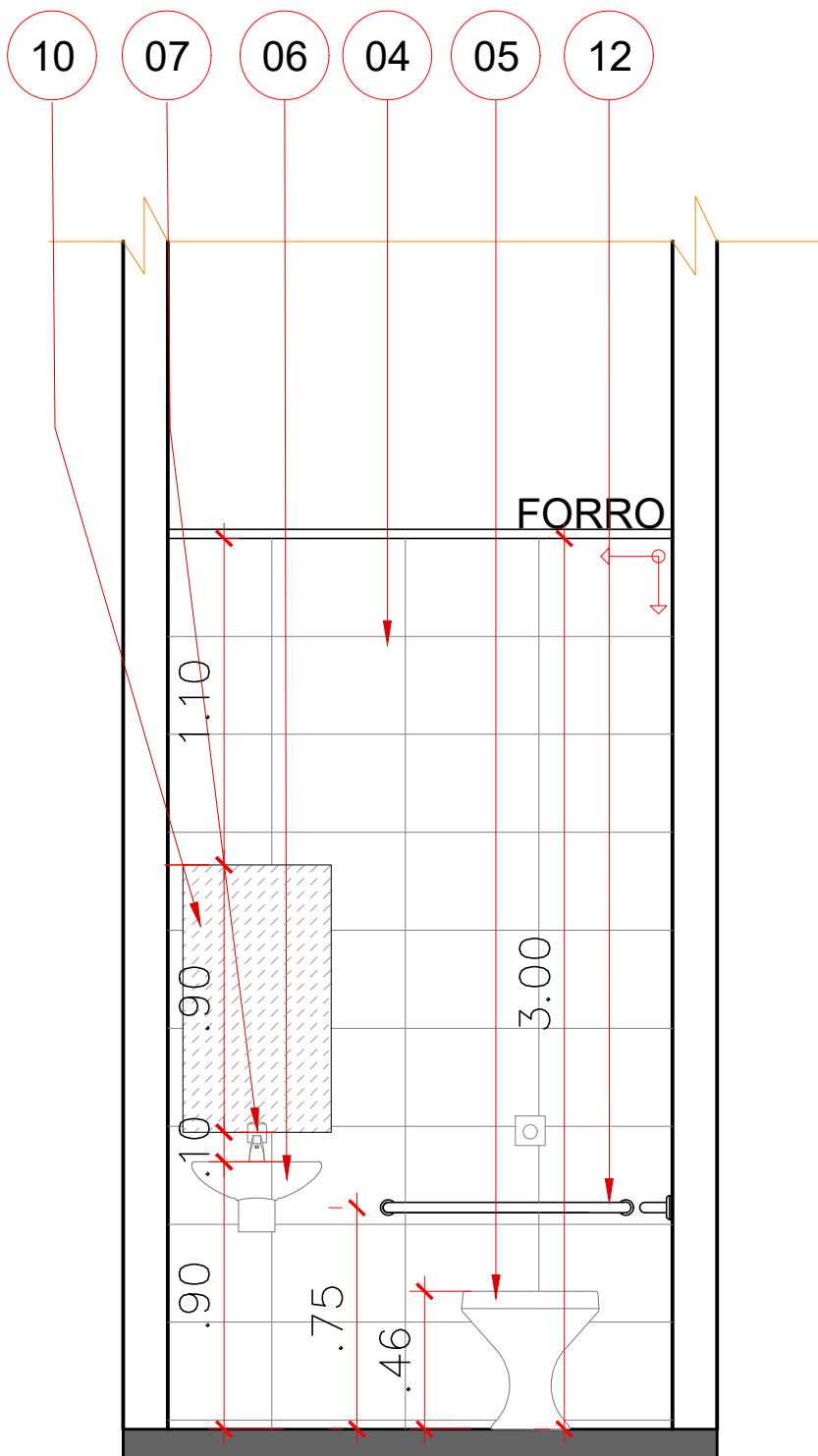

VISTA 11
ESCALA: 1/25

LEGENDA - LOUÇAS E METAIS	
IMAGENS	DESCRIÇÃO
	BACIA SANITÁRIA CONVENCIONAL NA COR BRANCA, LINHA AZÁLEA CELITE OU EQUIVALENTE. COM DESCARGA EMBUTIDA TIPO MONTANA COM ACIONAMENTO ANTI-VANDALISMO.
	MICTÓRIO DE LOUÇA COM SIFÃO INTEGRADO, NA COR BRANCA, CELITE OU EQUIVALENTE. DESCARGA COM ACIONAMENTO POR PRESSÃO E FECHAMENTO AUTOMÁTICO ANTI-VANDALISMO, PROFLUX 21.007 OU EQUIVALENTE.
	LAVATÓRIO DE EMBUTIR OVAL 495x335x170 mm CELITE OU EQUIVALENTE, NA COR BRANCA.
	TORNEIRA METÁLICA DE MESA COM TEMPORIZADOR PRESSMATIC COMPACT CROMADA - DOCOL COM CONEXÃO IGUAL A 25mm.
	LAVATÓRIO COM COLUNA SUSPensa, LINHA LIKE CELITE OU EQUIVALENTE, NA COR BRANCA.
	BARRA DE APOIO P/ PCD EM AÇO INOX COM 30 E 45 mm DE DIÂMETRO E COMPRIMENTO : 0,80 cm NA HOROZONTAL E 0,70 cm NA VERTICAL

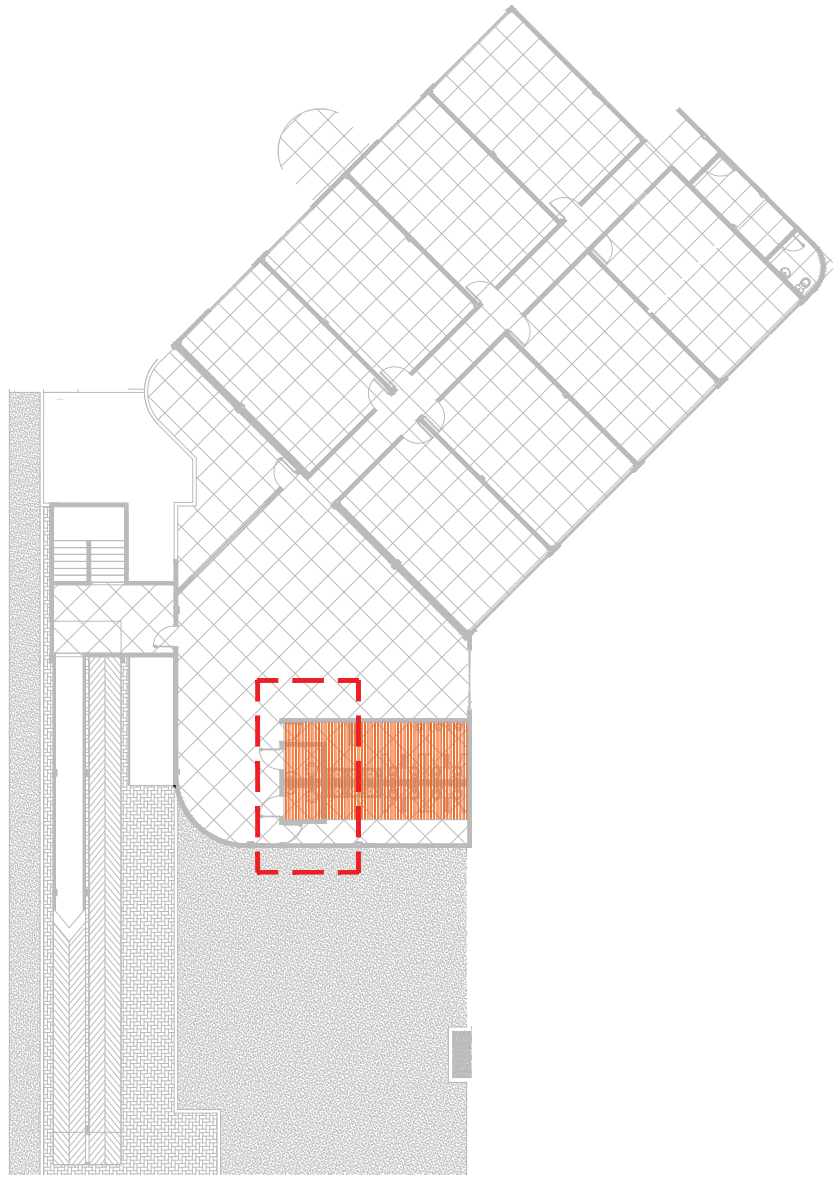

PLANTA CHAVE - BLOCO EDUCAÇÃO - PAV. SUPERIOR

LEGENDA

- 01- BANCADA/DIVISORIA - GRANITO VERDE UBATUBA ESP. 2,50CM;
- 02- SOLEIRA EM GRANITO VERDE UBATUBA ESP. 2,00CM;
- 03- PISO PORCELANATO CIMENTÍCIO ACETINADO 1,00x1,00m;
- 04-CERÂMICA 33x45cm, BRANCO, INDO DO PISO ACABADO AO FORRO.
- 05- VASO SANITÁRIO BRANCO COM VÁLVULA
- 06- LAVATÓRIO SUSPENSO
- 07 -TORNEIRA ANTI VANDALISMO
- 08 - MICTÓRIO SUSPENSO
- 09 - CUBA OVAL BRANCA
- 10 - ESPELHO CRISTAL 3mm, h: 90cm, LARGURA VARIÁVEL

LEGENDA

- SOLEIRA EM GRANITINA ESP: 2CM
- PARTIDA DA CERÂMICA OU GRANITINA

ARQUITETÔNICO
PAGINAÇÃO DE SANITÁRIOS
SESC - CENTRO DE ATIVIDADES

QUADRA 502 NORTE, AVENIDA LO 16, 21 - PLANO DIRETOR NORTE, PALMAS-TO

CONTEÚDO DA FRANCHA:

BLOCO EDUCAÇÃO - SUPERIOR

PLANTA BAIXA E PAGINAÇÃO

VISTAS DE PAGINAÇÃO

PLANTA CHAVE

LEGENDAS

QUADRO DE ÁREAS:

VER PROJETO DE ARQUITETURA

APROVAÇÕES:



PROPRIETÁRIO:

SERVIÇO SOCIAL DO COMÉRCIO - SESC, ADMINISTRAÇÃO REGIONAL NO ESTADO DO TOCANTINS
CNPJ: 03.779.012/0001-54

AUTOR DO PROJETO:

S C ARQUITETURA E CONSULTORIA LTDA.
ARG. URB. SILENIO M. CAMARGO - CAU: A22573-8

ESCALA:
INDICADA

DATA:
OUTUBRO - 2023

FRANCHA:

DESENHO:
63 3212 1008

MUNICÍPIO:
PALMAS

UF:
TO

14/23